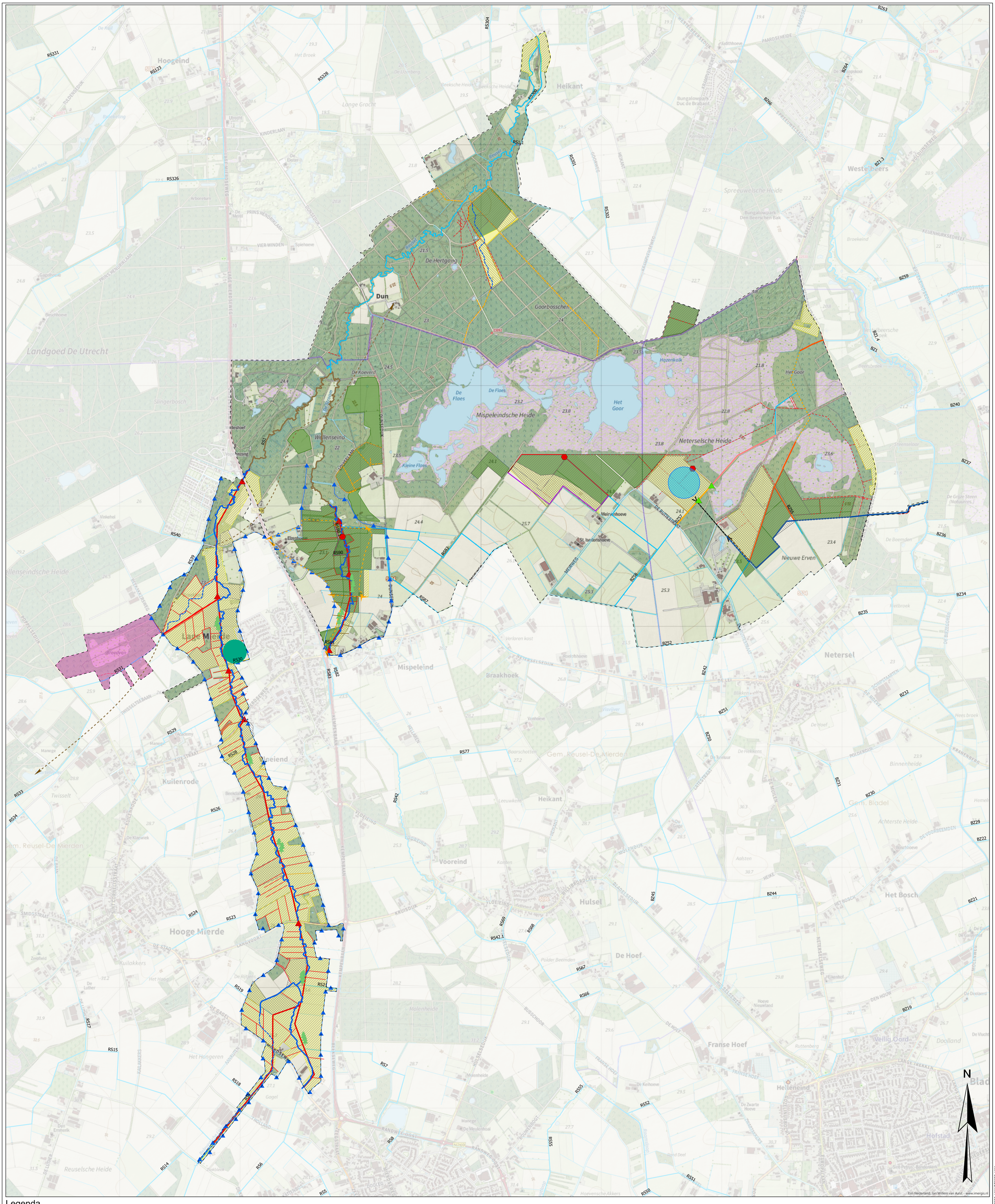

Legenda

Projectgrens

Leggerwatergangen

- A-watergangen
- B-watergangen

B1: Beekherstel Reusel en Raamsloop

- Verwijderen stuwen
- Laten aanzanden Reusel en Raamsloop
- Hermeandering Reusel en Raamsloop
- Beekherstel zijwatergangen
- Dempen Reusel en Raamsloop

B2: Omzetten VSS percelen in natuur

- Dempen BZ57 ten zuiden van Mispeleindse Heide
- VSS percelen inrichten als natuur

B3: Verwijderen onderbemaling en drainage

- Verwijderen gemaal
- Verwijderen drainage

B4: Dempen/verondiepen/afdammen detailontwatering

- Dempen/afdammen detailontwatering
- Verondiepen/(gedeeltelijk) afdammen watergang

B5: Opheffen drainerende werking watergangen BZ42 en BZ57

- Aanbrengen stuw
- Aanbrengen kade
- Aanbrengen watergang voor omleiding BZ42 en BZ57
- Opwaarderen bestaande watergang voor omleiding BZ42 en BZ57
- Aanbrengen overkluizing
- Dempen BZ42 en BZ55
- Dempen BZ57 (oppervlakkige afvoermogelijkheid over heide in stand houden)
- Verondiepen BZ57

Plusmaatregelen KRW

- P1.1: Aanvullende beekbegeleidende beplanting t.b.v. meer schaduwwerking (locatie indicatief)

Plusmaatregelen NNB

- P2.1: NNB percelen inrichten met hoger/beter passend ambititietype

P2.2: Uitbreiden en inrichten areaal NNB

- Aanbrengen watergang grens NNB
- Aanbrengen watergang Hertgang
- Dempen detailontwatering
- Dempen BZ57 west
- Verwijderen drainage
- Uitbreiden en inrichten areaal NNB

P2.3: Dempen of verondiepen zijwatergangen beekdalen Reusel en Raamsloop

- Dempen
- Verondiepen

Plusmaatregelen NNP

- P3.1: Bosomvorming nabij Broekkant

P3.2: Verleggen Zilverloop (zijwatergang van de Reusel)

- Dempen bestaande Zilverloop
- Aanbrengen nieuwe Zilverloop

Plusmaatregelen LDD

- P4.1: Aanbrengen historische percelering beekdal Raamsloop (locatie indicatief)
- P4.2: Ontwikkeling voedselbos (locatie indicatief)
- P4.3: Vasthouden van water (locatie indicatief)
- P4.4: Optimaliseren stuurbaarheid watersysteem (indicatief)
- P4.5: Recreatieve ontsluiting beekdal Reusel (indicatief)
- P4.6: Recreatieve ontsluiting beekdal Raamsloop (indicatief)

0 100 200 400 600 800 1.000 Meters

Revisie	Omschrijving	Getekend	Gecontroleerd	Akkoord	Datum
0	Eerste uitgave	J. van de Ven	G.J. Smit	S. Spapens	24-09-2019

Opdrachtgever: Waterschap de Dommel

Project: NNP de Utrecht en Reusel De Mierden

Omschrijving: Maatregelenkaart Voorkeursalternatief

Royal HaskoningDHV — Enhancing Society Together
HaskoningDHV Nederland B.V. Transport & Planning

Formaat	Schaal:	Fase	Bladnr.	van	documentstatus	documentversie	projectnummer / tekeningnummer
A0	1:10.000	MER	1	1	CONCEPT	0	BG3628-MER-111-5

Path: D:\Box Sync\BG3628 NNP De Utrecht en Reusel\BG3628 Team\BG3628 Technical Data\800 GIS\05 Projects\02 Kaders\BG3628_VKA\BG3628_VKA.aprx